Paramétrer son proxy

Qu'est-ce qu'un proxy ?

► On peut dire que c'est un filtre. C'est un serveur dont le travail est d'empêcher l'accès à certaines ressources identifiées. On utilise un tel dispositif à la maison comme contrôle parental, ou à l'école pour protéger les élèves. Bien qu'aucun proxy ne soit infaillible, il est vivement recommandé d'en utiliser un sur les ordinateurs à destination des enfants.

Le proxy de XubEcol

► XubEcol étant une petite distribution Linux mise au point sur le territoire de l'académie de Montpellier, elle recommande tout naturellement l'utilisation du proxy mis en place par le Rectorat. Depuis la version 16.04, le proxy de l'académie de Montpellier est paramétré par défaut, mais il est nécessaire de l'activer.

Et si je veux paramétrer mon propre proxy ?

Rien de plus simple.

► Dans Firefox, ouvrir le menu **Options** / **Préférences**.

► Sélectionner le menu **Avancé**, puis l'onglet **Réseau** et enfin cliquer sur le bouton **Paramètres**.

Paramétrer son proxy

► Dans la fenêtre de configuration qui apparaît, on peut alors :

- soit éliminer le proxy, en cochant la première option (**Pas de proxy**)

- soit se caler sur les options définies pour le réseau ou l'ordi en choisissant la deuxième ou la troisième option

- soit paramétrer un autre proxy, en manuel ou en automatique, selon le dispositif choisi, avec les deux dernières options.

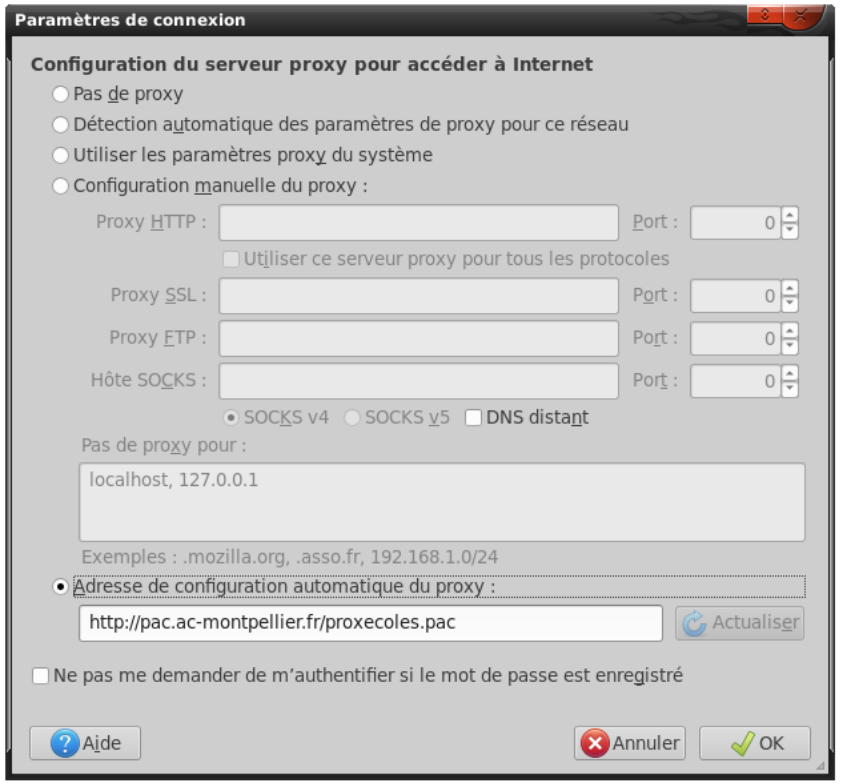

► XubEcol comprend un deuxième navigateur livré sans proxy, et réservé aux enseignants : **Chromium.** Chromium n'est pas dans les raccourcis. Il est accessible seulement depuis le menu **Internet**.

NB : Le proxy est paramétré uniquement dans la session élève et non dans les sessions prof et directeurs.